

PRÁTICA DE ENSINO SUPERVISIONADA

Relatório de Autoavaliação

2018/2019 – 2.º semestre

MESTRADOS EM:

em Educação Pré-Escolar; Mestrado em Educação Pré-Escolar e Ensino do 1.º Ciclo do Ensino Básico; Mestrado em Ensino do 1.º Ciclo do EB e Matemática e Ciências Naturais do 2.º Ciclo do Ensino Básico; Ensino do 1.º Ciclo do Ensino Básico; Mestrado em Ensino do 1.º Ciclo do EB e Português e História e Geografia de Portugal do 2.º Ciclo do Ensino Básico



Escola Superior de Educação João de Deus

(MEPE&1CEB) Prática de Ensino Supervisionada - Relatório de Avaliação 2018/2019 – 2.º semestre

Dados estruturantes da análise:

- Período de avaliação: 2.º semestre do ano letivo 2018-2019
- Total de inquéritos esperados: 28
- Total de inquéritos recolhidos: 23
- Taxa de sucesso: 82%

A. Aspetos formais

1. É positivo realizar o Estágio Profissional a pares.

Tabela de resultados

Não	Sim	Não respondeu
0	23	0

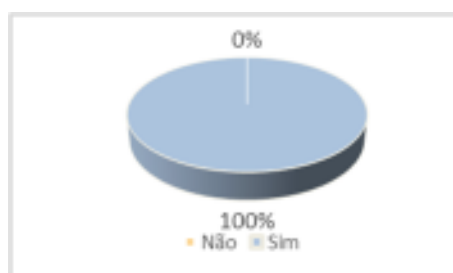

2. Tive um bom acolhimento no Centro Educativo onde estagiei.

Tabela de resultados

Não	Sim	Não respondeu
1	21	1

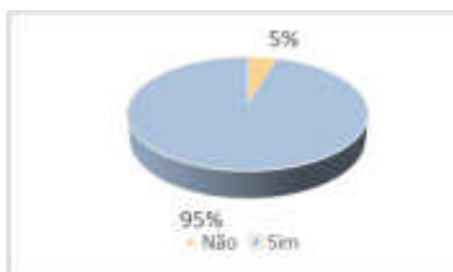

3. A organização do Estágio correspondeu às minhas expetativas.

Tabela de resultados

Não	Sim	Não respondeu
3	19	1

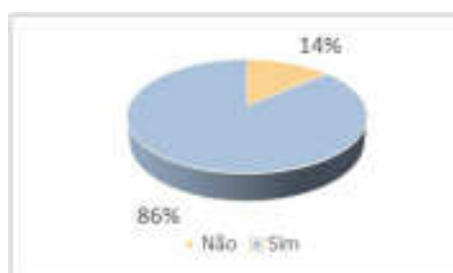

Escola Superior de Educação João de Deus

(MEPE&1CEB) Prática de Ensino Supervisionada - Relatório de Avaliação 2018/2019 – 2.º semestre

4. O número de horas de Estágio está adequado aos seus objetivos.

Tabela de resultados

Não	Sim	Não respondeu
1	21	1

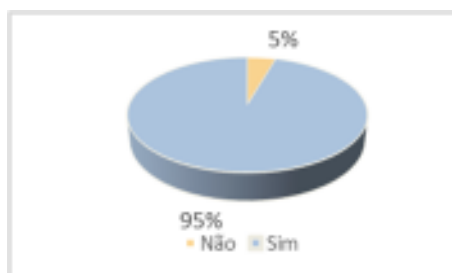

4.1. Em caso de resposta negativa justifique:

B. Aspetos pedagógicos

1. Considero que os objetivos do Estágio foram atingidos.

Tabela de resultados

1	2	3	4	Não respondeu
0	1	11	11	0

Média Total:	3,7
--------------	-----

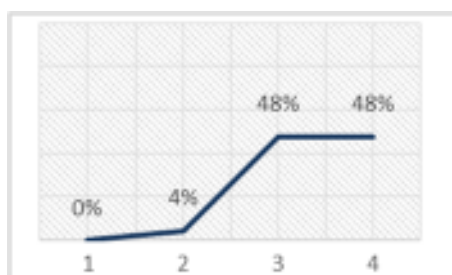

2. O Estágio permitiu-me refletir sobre as práticas educativas observadas.

Tabela de resultados

1	2	3	4	Não respondeu
0	0	4	19	0

Média Total:	3,9
--------------	-----

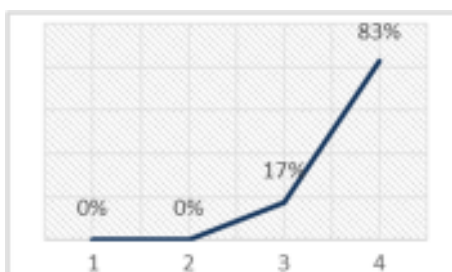

Escola Superior de Educação João de Deus

(MEPE&1CEB) Prática de Ensino Supervisionada - Relatório de Avaliação 2018/2019 – 2.º semestre

3. As sessões de orientação tutorial foram formativas.

Tabela de resultados

1	2	3	4	Não respondeu
0	1	9	13	0

Média Total:	3,4
--------------	-----

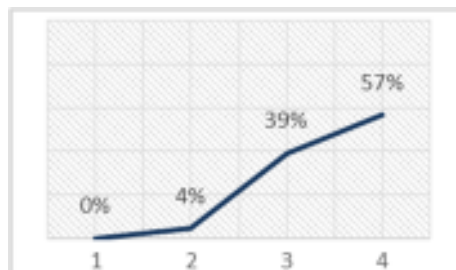

4. Envolvi-me nas dinâmicas do Centro Educativo onde estagiei.

Tabela de resultados

1	2	3	4	Não respondeu
0	0	4	19	0

Média Total:	3,8
--------------	-----

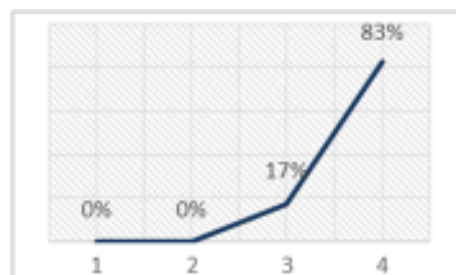

5. A equipa de supervisão do Estágio Profissional orientou-me e apoiou-me de forma adequada

Tabela de resultados

1	2	3	4	Não respondeu
0	0	9	14	0

Média Total:	3,5
--------------	-----

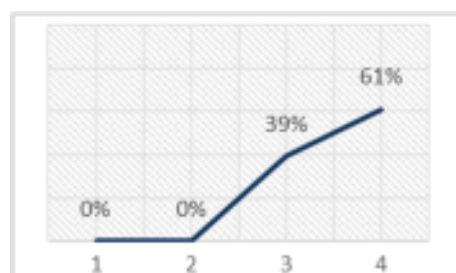

6. Os critérios de avaliação do Estágio Profissional são os adequados

Tabela de resultados

1	2	3	4	Não respondeu
1	4	10	8	0

Média Total:	3,1
--------------	-----

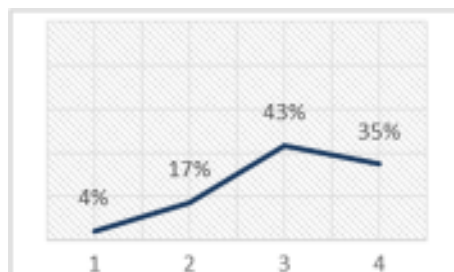

6.1. Se a sua resposta é negativa justifique porquê:

C. Envolvimento e participação

1. Participei em atividades de cariz pedagógico e cultural.

Tabela de resultados

1	2	3	4	Não respondeu
0	0	8	15	0

Média Total:	3,7
--------------	-----

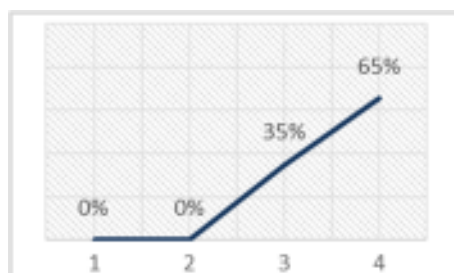

2. Envolvi-me em atividades curriculares e extracurriculares dos alunos com quem estagiei.

Tabela de resultados

1	2	3	4	Não respondeu
0	3	7	13	0

Média Total:	3,3
--------------	-----

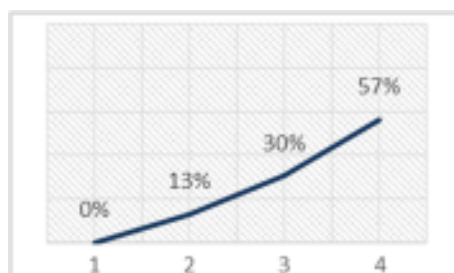

Escola Superior de Educação João de Deus

(MEPE&1CEB) Prática de Ensino Supervisionada - Relatório de Avaliação 2018/2019 – 2.º semestre

3. Estabeleci relações cordiais com os alunos com quem me relacionei no Estágio.

Tabela de resultados

1	2	3	4	Não respondeu
0	0	1	22	0

Média Total:	3,9
--------------	-----

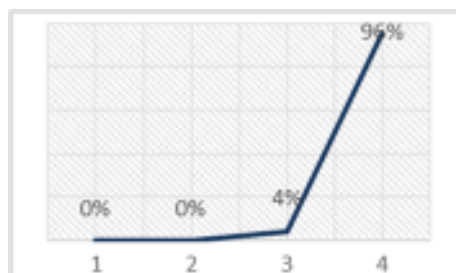

4. Estabeleci relações cordiais com os educadores/professores cooperantes.

Tabela de resultados

1	2	3	4	Não respondeu
0	1	6	16	0

Média Total:	3,8
--------------	-----

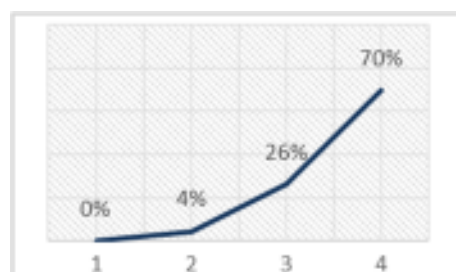

D. Quem contribuiu para o meu desenvolvimento pessoal e profissional de futuro(a)/educador(a) / professor(a)?

1. O par de estágio.

Tabela de resultados

Não	Sim	Não respondeu
3	20	0

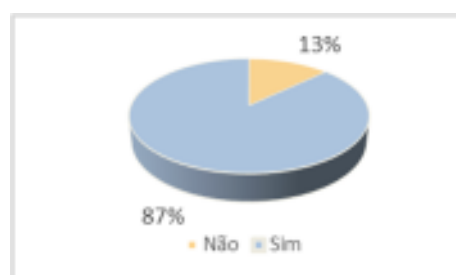

Escola Superior de Educação João de Deus

(MEPE&1CEB) Prática de Ensino Supervisionada - Relatório de Avaliação 2018/2019 – 2.º semestre

2. Outros colegas do curso

Tabela de resultados

Não	Sim	Não respondeu
3	20	0

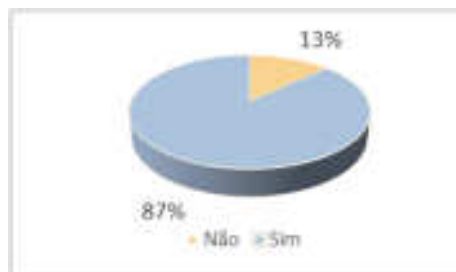

3. Orientadores cooperantes

Tabela de resultados

Não	Sim	Não respondeu
0	23	0

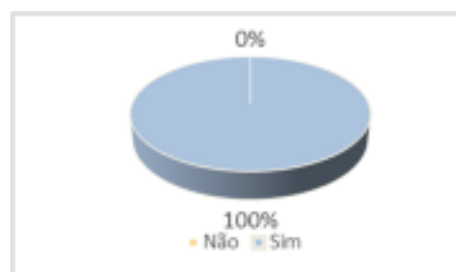

4. Equipa de supervisão da ESEJD

Tabela de resultados

Não	Sim	Não respondeu
1	22	0



5. Outros professores da ESEJD

Tabela de resultados

Não	Sim	Não respondeu
3	20	0

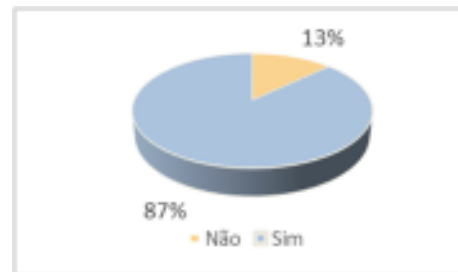

Observações:

Na última semana de estágio, em julho, não tem muito sentido, uma vez que as crianças/alunos já se encontram de férias (8 inquiridos)

Conclusões

Os resultados dos inquéritos de autoavaliação do 2.º semestre do 2018-2019, respeitantes à Prática de Ensino Supervisionada dos cursos de mestrado em Educação Pré-Escolar; Mestrado em Educação Pré-Escolar e Ensino do 1.º Ciclo do Ensino Básico; Mestrado em Ensino do 1.º Ciclo do EB e Matemática e Ciências Naturais do 2.º Ciclo do Ensino Básico; Ensino do 1.º Ciclo do Ensino Básico; Mestrado em Ensino do 1.º Ciclo do EB e Português e História e Geografia de Portugal do 2.º Ciclo do Ensino Básico são de bom nível, com 8 dos 10 indicadores classificados entre 3,4 e 3,9 (numa escala de 1 a 4), e apenas dois indicadores avaliados com 3,1 e 3,3, respetivamente.

ANEXO – Inquérito por questionário utilizado

Escola Superior de Educação João de Deus

(MEPE&1CEB) Prática de Ensino Supervisionada - Relatório de Avaliação 2018/2019 – 2.º semestre

Escola Superior de Educação João de Deus Questionário de Avaliação do ESTÁGIO PROFISSIONAL

MESTRADOS PROFISSIONALIZANTES

º Ano Educação Pré-Escolar

Ano letivo: ____/____ | ____º Semestre

º Ano Ed.Pré-Esc. E. 1º Ciclo E.B.

A. Aspetos formais		(Não/Sim)			
1. É positivo realizar o Estágio Profissional a pares:	Não	N	Sim	S	
2. Tive um bom acolhimento no Centro Educativo onde estagiei	Não	N	Sim	S	
3. A organização do Estágio correspondeu às minhas expectativas	Não	N	Sim	S	
4. O número de horas de Estágio está adequado aos seus objetivos	Não	N	Sim	S	
4.1. Em caso de resposta negativa justifique:					
B. Aspetos pedagógicos		Classif. > 1 2 3 4 <---			
1. Considero que os objetivos do Estágio foram atingidos	Pouco				Muito
2. O Estágio permitiu-me refletir sobre as práticas educativas observadas	Pouco				Muito
3. As sessões de orientação tutorial foram formativas	Pouco				Muito
4. Envolvi-me nas dinâmicas do Centro Educativo onde estagiei	Pouco				Muito
5. A equipa de supervisão do Estágio Profissional orientou-me e apoiou-me de forma adequada	Pouco				Muito
6. Os critérios de avaliação do Estágio Profissional são os adequados	Pouco				Muito
6.1. Em caso de resposta negativa justifique:					
C. O meu envolvimento e participação		Classif. > 1 2 3 4 <---			
1. Particpei em atividades de cariz pedagógico e cultural	Pouco				Muito
2. Envolvi-me em atividades curriculares e extracurriculares dos alunos com quem estagiei	Pouco				Muito
3. Estabeleci relações cordiais com os alunos com quem me relacionei no Estágio	Pouco				Muito
4. Estabeleci relações cordiais com os educadores/professores cooperantes	Pouco				Muito
D. Quem contribuiu para o meu desenvolvimento pessoal e profissional de futuro(a)/educador(a) / professor(a)?		(Não/Sim)			
1. O par de estágio	Não	N	Sim	S	
2. Outros colegas do curso	Não	N	Sim	S	
3. Orientadores cooperantes	Não	N	Sim	S	
4. Equipa de supervisão da ESEID	Não	N	Sim	S	
5. Outros professores da ESEID	Não	N	Sim	S	

Obrigado pela sua colaboração eesj/d/rj 2017