

PRÁTICA DE ENSINO SUPERVISIONADA  
Relatório de Autoavaliação

---

Mestrados em Educação Pré-Escolar  
e Mestrado em Educação Pré-Escolar  
e Ensino do 1.º Ciclo do Ensino Básico  
2019/2020 – 1.º Semestre



## Dados estruturantes da análise:

- Período de avaliação: 1.º semestre de 2019-2020
- Total de inquéritos esperados: 27
- Total de inquéritos recolhidos: 23
- Taxa de sucesso: 85%

## A. Aspetos formais

1. É positivo realizar o Estágio Profissional a pares.

Tabela de resultados

Não	Sim	Não respondeu
0	25	0

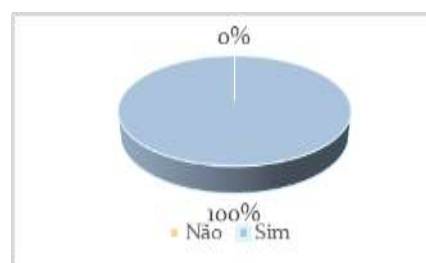

2. Tive um bom acolhimento no Centro Educativo onde estagiei.

Tabela de resultados

Não	Sim	Não respondeu
3	21	1



3. A organização do Estágio correspondeu às minhas expetativas.

Tabela de resultados

Não	Sim	Não respondeu
4	21	0



4. O número de horas de Estágio está adequado aos seus objetivos.

Tabela de resultados

Não	Sim	Não respondeu
3	22	0

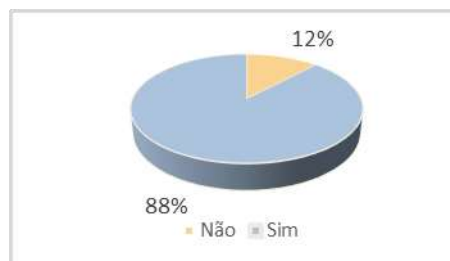

4.1. Em caso de resposta negativa justifique:

## B. Aspetos pedagógicos

1. Considero que os objetivos do Estágio foram atingidos.

Tabela de resultados

1	2	3	4	Não respondeu
0	1	16	8	7

Média Total:	3,3
--------------	-----

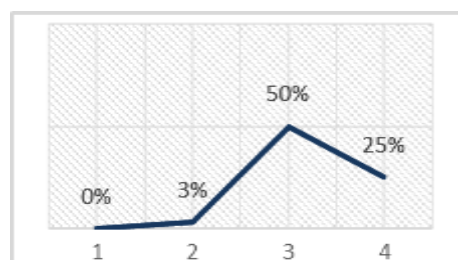

2. O Estágio permitiu-me refletir sobre as práticas educativas observadas.

Tabela de resultados

1	2	3	4	Não respondeu
0	0	7	18	8

Média Total:	3,7
--------------	-----

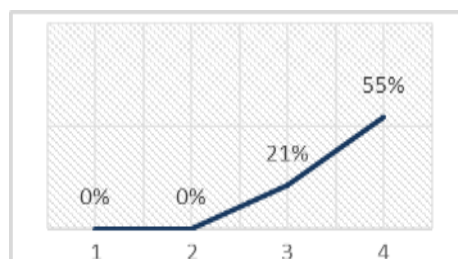

### 3. As sessões de orientação tutorial foram formativas.

Tabela de resultados

1	2	3	4	Não respondeu
0	1	16	8	7

Média Total:	3,7
--------------	-----

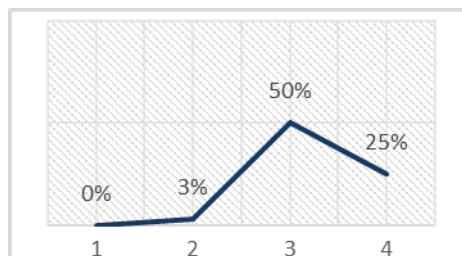

### 4. Envolvi-me nas dinâmicas do Centro Educativo onde estagiei.

Tabela de resultados

1	2	3	4	Não respondeu
0	1	10	14	8

Média Total:	3,5
--------------	-----

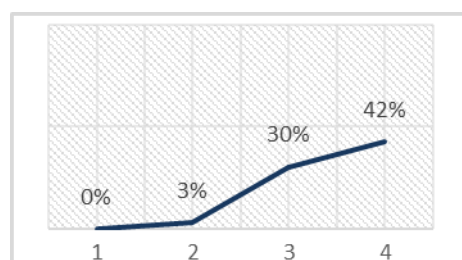

### 5. A equipa de supervisão do Estágio Profissional orientou-me e apoiou-me de forma adequada

Tabela de resultados

1	2	3	4	Não respondeu
0	0	9	15	8

Média Total:	3,6
--------------	-----

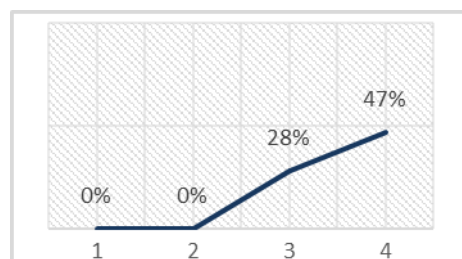

## 6. Os critérios de avaliação do Estágio Profissional são os adequados

Tabela de resultados

1	2	3	4	Não respondeu
1	2	12	9	7

Média Total:	3,2
--------------	-----

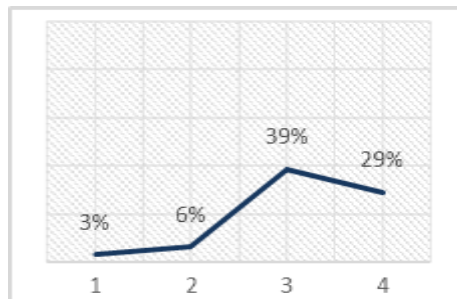

6.1. Se a sua resposta é negativa justifique porquê:

### C. Envolvimento e participação

1. Participei em atividades de cariz pedagógico e cultural.

Tabela de resultados

1	2	3	4	Não respondeu
0	4	10	11	6

Média Total:	3,3
--------------	-----

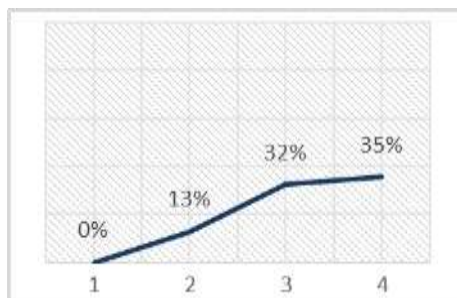

2. Envolvi-me em atividades curriculares e extracurriculares dos alunos com quem estagiei.

Tabela de resultados

1	2	3	4	Não respondeu
3	2	8	12	6

Média Total:	3,2
--------------	-----

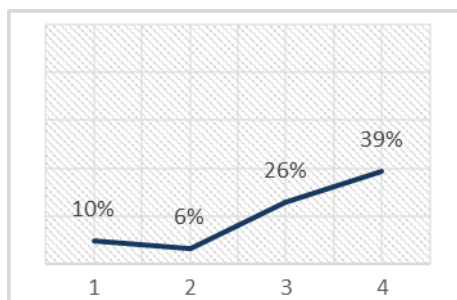

3. Estabeleci relações cordiais com os alunos com quem me relacionei no Estágio.

Tabela de resultados

1	2	3	4	Não respondeu
0	0	3	22	7

Média Total:	3,9
--------------	-----

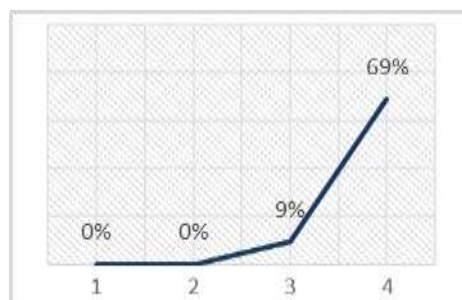

4. Estabeleci relações cordiais com os educadores/professores cooperantes.

Tabela de resultados

1	2	3	4	Não respondeu
1	0	10	14	7

Média Total:	3,5
--------------	-----

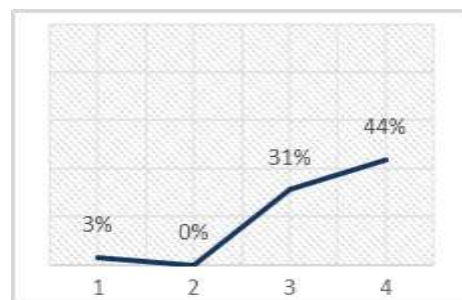

**D. Quem contribuiu para o meu desenvolvimento pessoal e profissional de futuro(a)/educador(a) / professor(a)?**

1. O par de estágio.

Tabela de resultados

Não	Sim	Não respondeu
3	22	0



## 2. Outros colegas do curso

Tabela de resultados

Não	Sim	Não respondeu
4	21	0

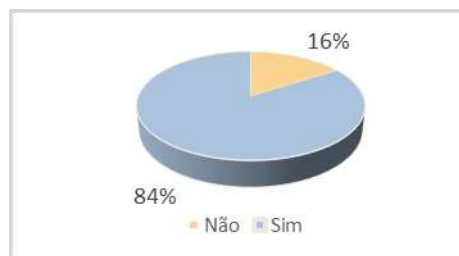

## 3. Orientadores cooperantes

Tabela de resultados

Não	Sim	Não respondeu
3	22	0



## 4. Equipa de supervisão da ESEJD

Tabela de resultados

Não	Sim	Não respondeu
0	25	0



## 5. Outros professores da ESEJD

Tabela de resultados

Não	Sim	Não respondeu
5	19	1





## **Conclusões**

A taxa de participação dos estudantes neste inquérito foi de 85% e a média das avaliações atingiu um bom nível, 3,49 (numa escala de 1 a 4).

Dos dez indicadores avaliados, o mais baixo situa-se em 3,2 (Envolvimento em atividades curriculares e extracurriculares dos alunos com quem estagiou) e o mais alto, 3,9 (Estabelecer relações cordiais com os alunos com quem me relacionei no Estágio).

Os estudantes consideram a prática de ensino supervisionada muito relevante e acentua os diferentes parceiros que contribuíram para o seu desenvolvimento pessoal e profissional de futuro educador (a) ou professor (a).

## **Anexo 1 – Inquérito por questionário**

# Escola Superior de Educação João de Deus

Prática de Ensino Supervisionada - Relatório de Autoavaliação 2019/2020 – 1.º semestre

## Escola Superior de Educação João de Deus Questionário de Avaliação do ESTÁGIO PROFISSIONAL

**MESTRADOS PROFISSIONALIZANTES**

º Ano Educação Pré-Escolar

Ano letivo: \_\_\_\_/\_\_\_\_ | \_\_\_\_º Semestre

º Ano Ed.Pré-Esc. E. 1º Ciclo E.B.

A Aspetos formais		(Não/Sim)			
1. É positivo realizar o Estágio Profissional a pares.	Não	N	Sim	S	
2. Tive um bom acolhimento no Centro Educativo onde estagiei	Não	N	Sim	S	
3. A organização do Estágio correspondeu às minhas expectativas	Não	N	Sim	S	
4. O número de horas de Estágio está adequado aos seus objetivos.	Não	N	Sim	S	
4.1. Em caso de resposta negativa justifique:					
B Aspetos pedagógicos		Classif. > 1 2 3 4 <—			
1. Considero que os objetivos do Estágio foram atingidos	Pouco				Muito
2. O Estágio permitiu-me refletir sobre as práticas educativas observadas	Pouco				Muito
3. As sessões de orientação tutorial foram formativas	Pouco				Muito
4. Envolvi-me nas dinâmicas do Centro Educativo onde estagiei	Pouco				Muito
5. A equipa de supervisão do Estágio Profissional orientou-me e apoiou-me de forma adequada	Pouco				Muito
6. Os critérios de avaliação do Estágio Profissional são os adequados	Pouco				Muito
6.1. Em caso de resposta negativa justifique:					
C. O meu envolvimento e participação		Classif. > 1 2 3 4 <—			
1. Particpei em atividades de cariz pedagógico e cultural	Pouco				Muito
2. Envolvi-me em atividades curriculares e extracurriculares dos alunos com quem estagiei	Pouco				Muito
3. Estabeleci relações cordiais com os alunos com quem me relacionei no Estágio	Pouco				Muito
4. Estabeleci relações cordiais com os educadores/professores cooperantes	Pouco				Muito
D. Quem contribuiu para o meu desenvolvimento pessoal e profissional de futuro(a)/educador(a) / professor(a)?		(Não/Sim)			
1. O par de estágio	Não	N	Sim	S	
2. Outros colegas do curso	Não	N	Sim	S	
3. Orientadores cooperantes	Não	N	Sim	S	
4. Equipa de supervisão da ESEID	Não	N	Sim	S	
5. Outros professores da ESEID	Não	N	Sim	S	

Obrigado pela sua colaboração eeseid/ci 2017