

Relatório de Autoavaliação às Unidades
Curriculares

2018-2019 – 1.º semestre

Mestrado em EDUCAÇÃO PRÉ-ESCOLAR
Mestrado em EDUCAÇÃO PRÉ-ESCOLAR E ENSINO DO
1.º CICLO DO ENSINO BÁSICO



Escola Superior de Educação João de Deus



Dados estruturantes da análise

- Período de avaliação: 1º Semestre, Ano letivo de 2018/2019
- Total de inquéritos esperados: 30
- Total de inquéritos recolhidos: 28
- Taxa de sucesso: 93%

Escala utilizada: de 1 a 4 (interpretada de Insuficiente a Muito Bom / Totalmente);

nr = não responderam

1. Programa e Metodologia da Unidade Curricular (UC)

1.1. Os objetivos definidos no plano curricular foram atingidos?

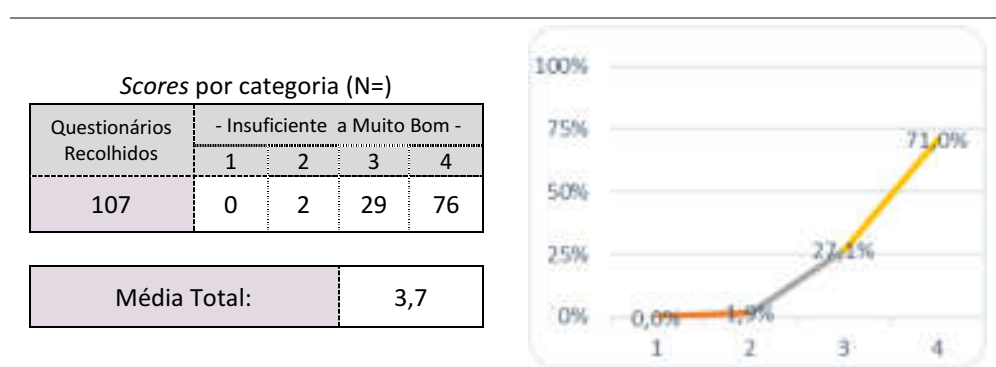

1.1.1. Em caso de resposta negativa, justifique.

1.2. O programa da unidade curricular foi cumprido?

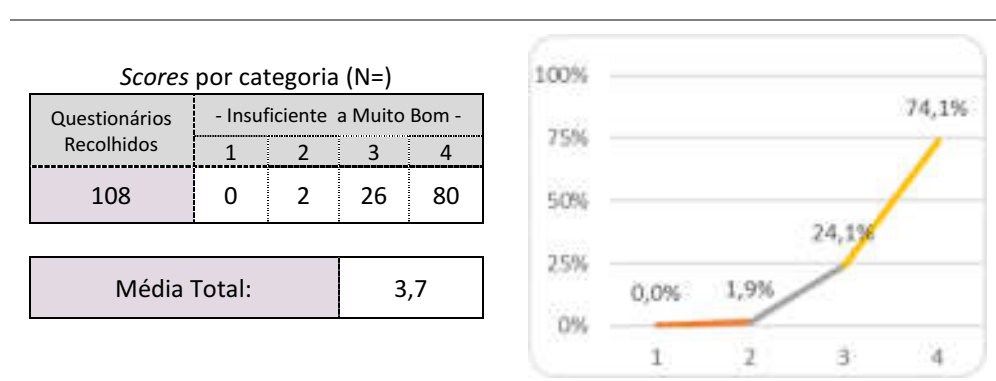

1.2.1. No caso de resposta negativa, justifique.



1.3. Utilidade dos temas abordados

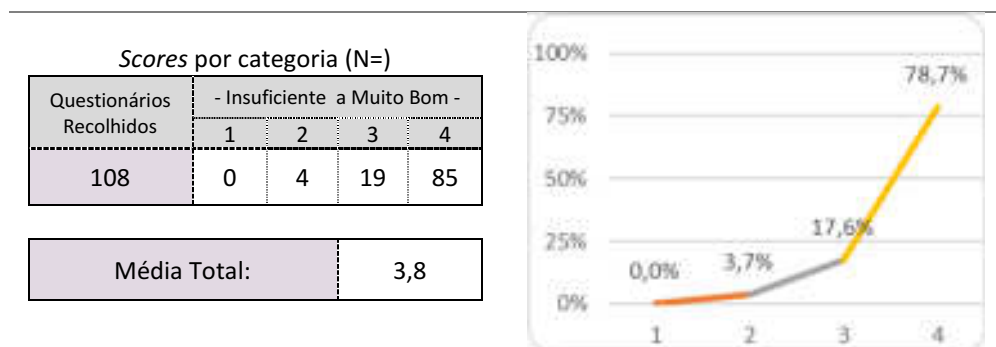

1.4. Duração total da UC

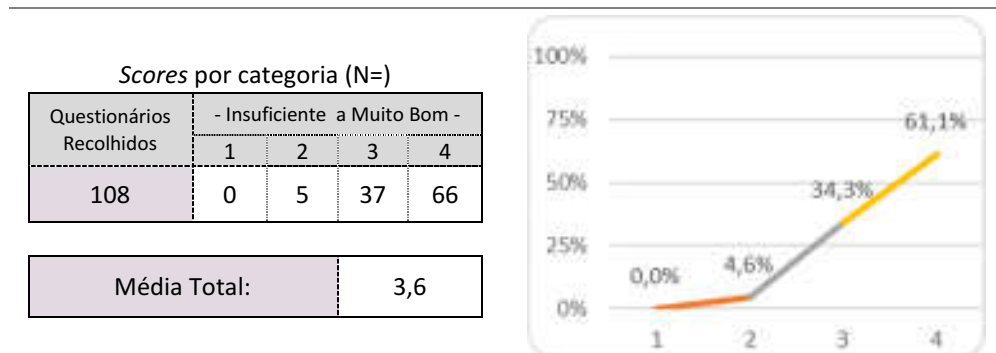

1.5. Articulação com as outras unidades curriculares

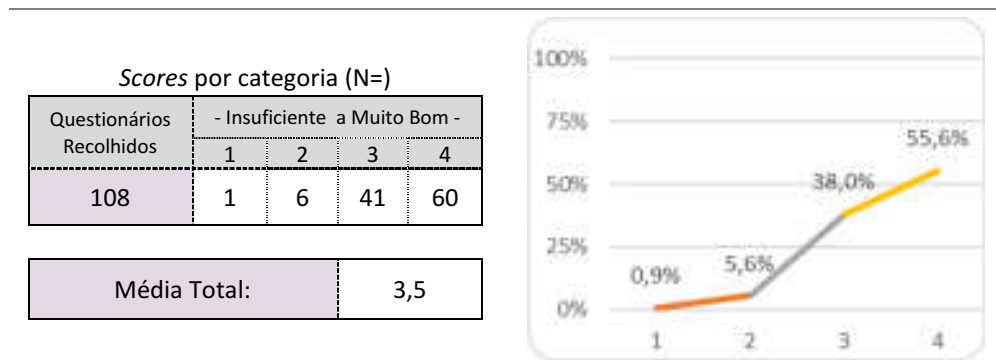



1.6. Regime de avaliação da UC

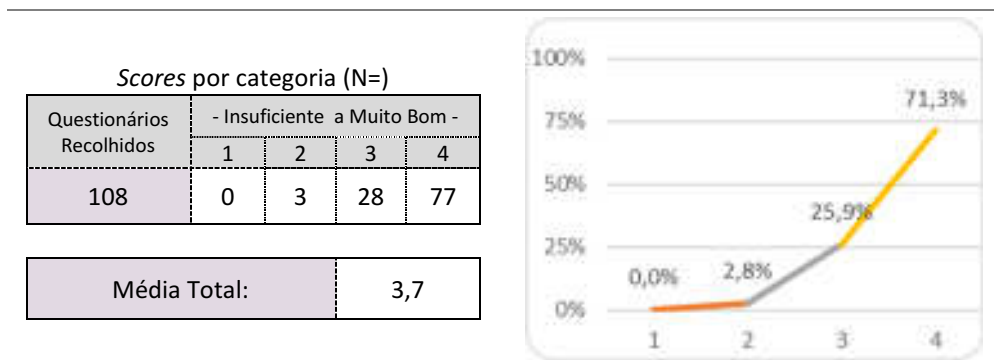

1.7. Grau de satisfação com a UC

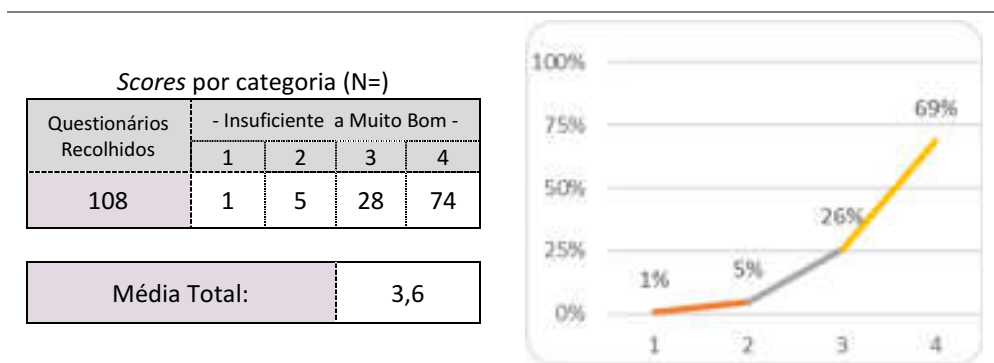

1.8. Ligação da UC ao futuro profissional

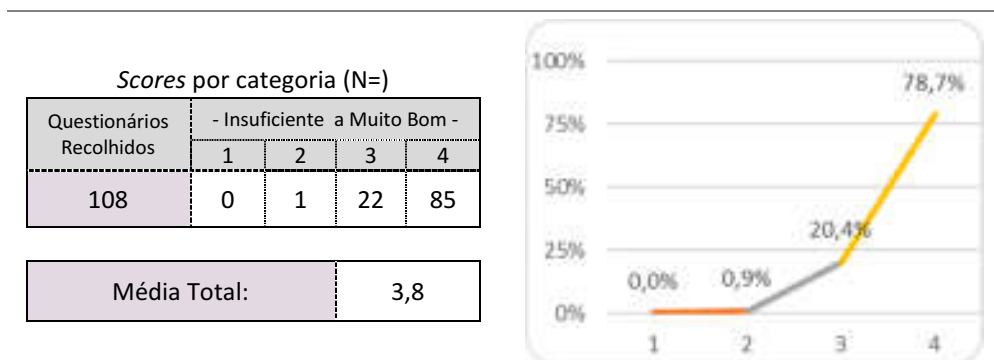



2. Autoavaliação do aluno

2.1. Nível de aprendizagem nas aulas

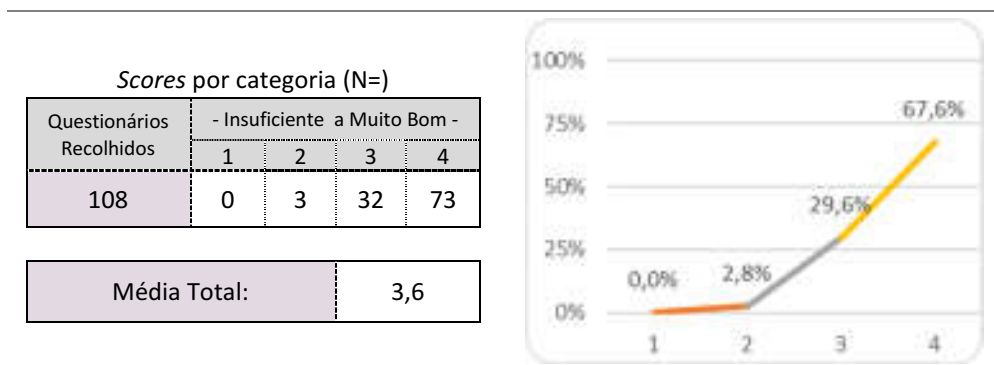

2.2. Interesse pela temática abordada

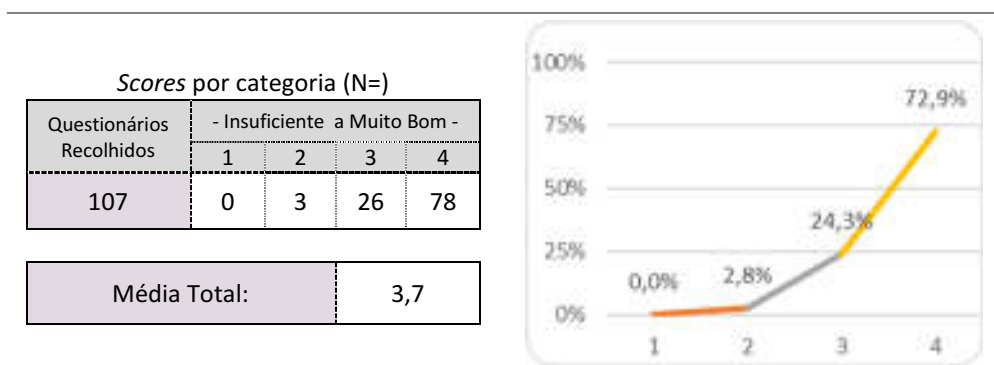

2.3. Facilidade de compreensão dos temas

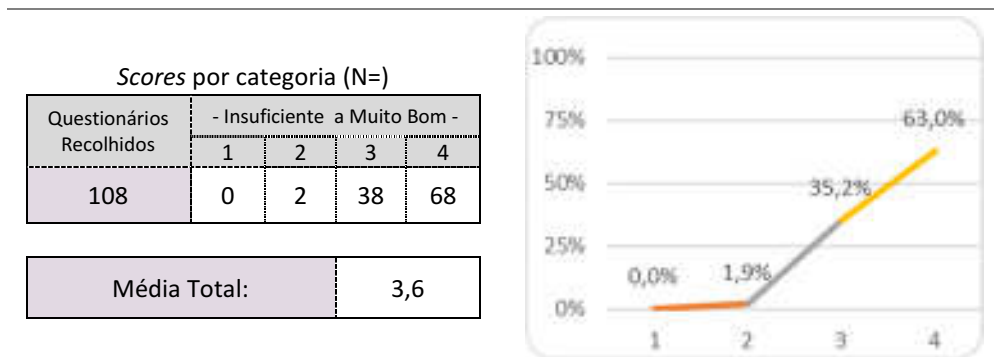



2.4. Recetividade face às metodologias de trabalho

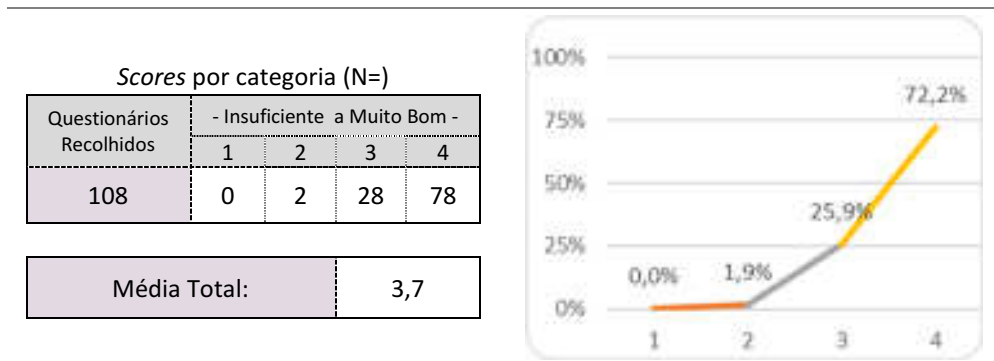

2.5. Participação oral

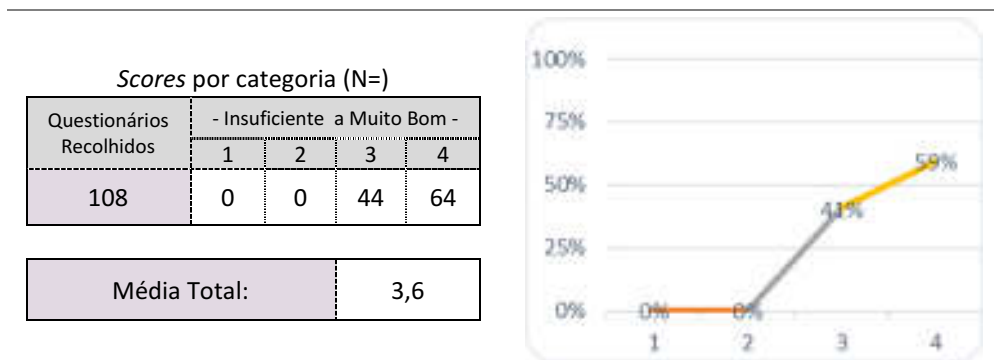

2.6. Capacidade de atenção

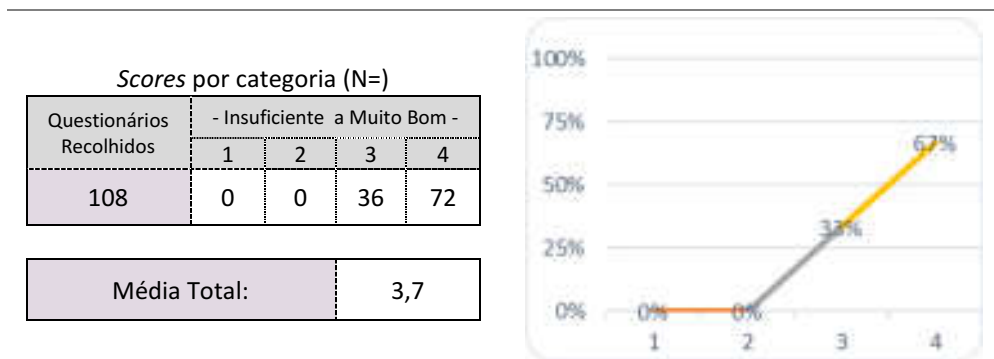



2.7. Atitude

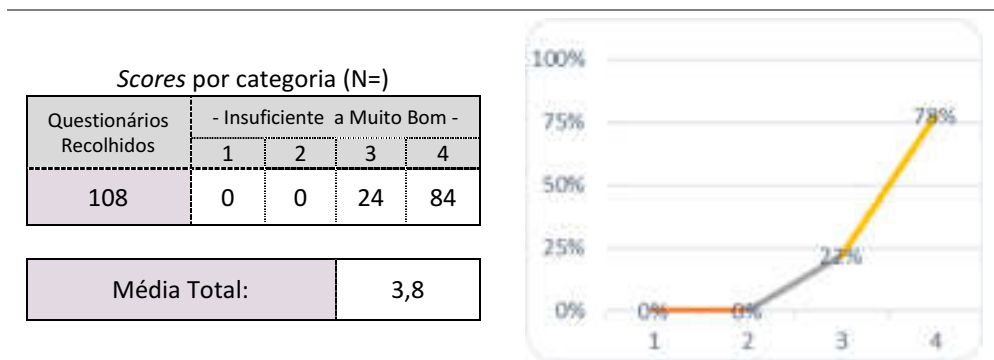

2.8. Relação estabelecida com o docente

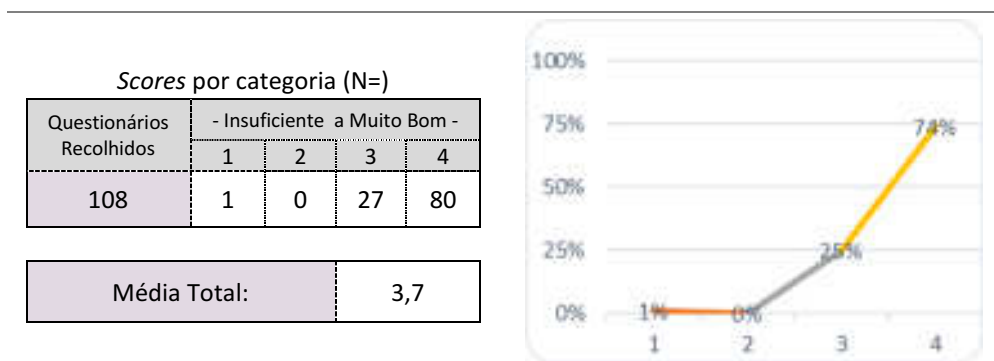

2.9. Pontualidade e assiduidade

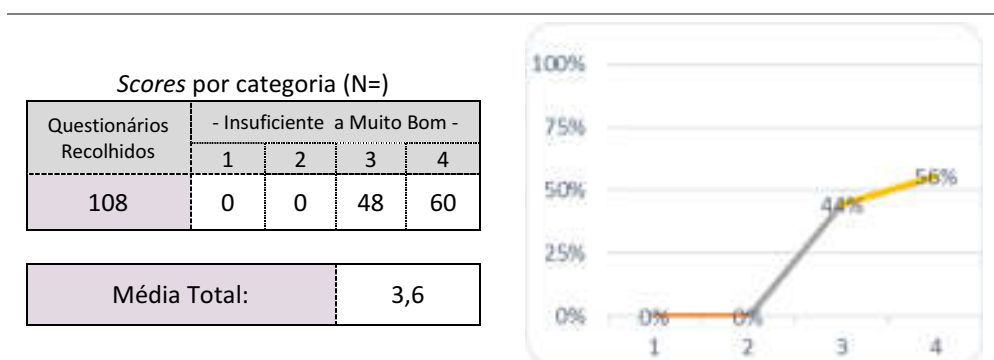



3. Avaliação do docente

3.1. Capacidade de comunicação

Scores por categoria (N=)

Questionários Recolhidos	- Insuficiente a Muito Bom -			
	1	2	3	4
108	0	2	29	77

Média Total:	3,7
--------------	-----

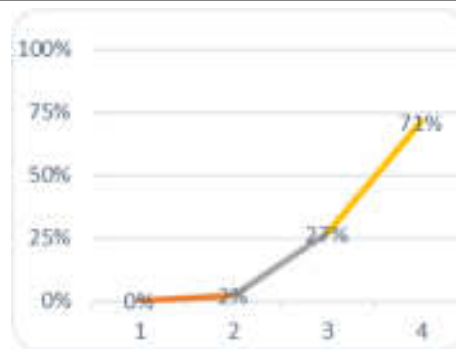

3.2. Atitude pedagógica

Scores por categoria (N=)

Questionários Recolhidos	- Insuficiente a Muito Bom -			
	1	2	3	4
108	0	1	24	83

Média Total:	3,8
--------------	-----

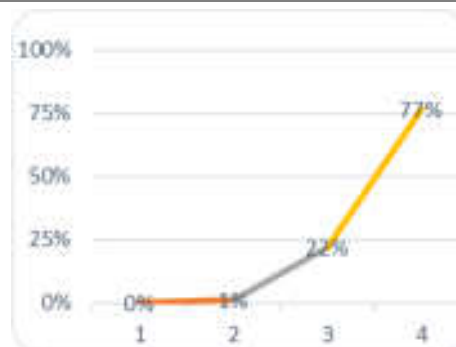

3.3. Preparação científica

Scores por categoria (N=)

Questionários Recolhidos	- Insuficiente a Muito Bom -			
	1	2	3	4
108	0	3	18	87

Média Total:	3,8
--------------	-----

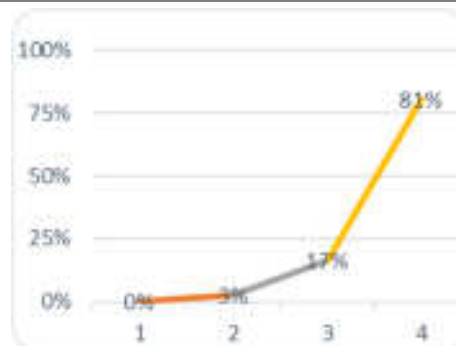



3.4. Grau de exigência

Scores por categoria (N=)

Questionários Recolhidos	- Insuficiente a Muito Bom -			
	1	2	3	4
108	0	2	26	80

Média Total:	3,7
--------------	-----

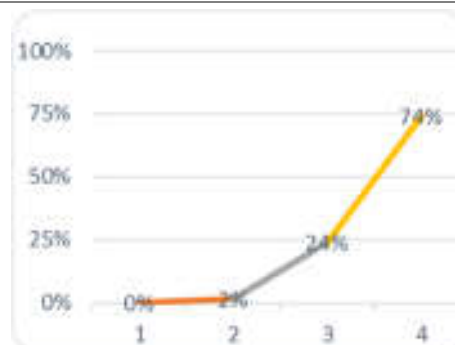

3.5. Importância dada à criatividade

Scores por categoria (N=)

Questionários Recolhidos	- Insuficiente a Muito Bom -			
	1	2	3	4
108	0	4	27	77

Média Total:	3,7
--------------	-----

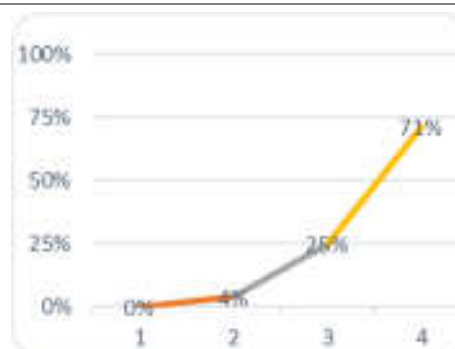

3.6. Apoio ao longo do semestre

Scores por categoria (N=)

Questionários Recolhidos	- Insuficiente a Muito Bom -			
	1	2	3	4
108	0	3	23	82

Média Total:	3,7
--------------	-----

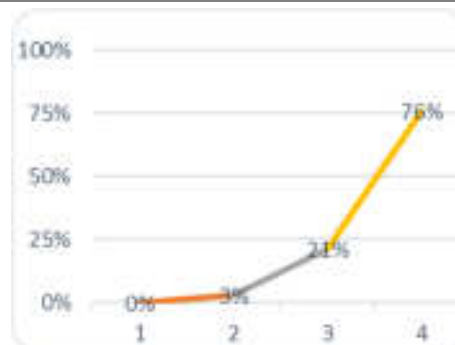



3.7. Incentivo dado à investigação

Scores por categoria (N=)

Questionários Recolhidos	- Insuficiente a Muito Bom -			
	1	2	3	4
108	0	2	20	86

Média Total:	3,8
--------------	-----

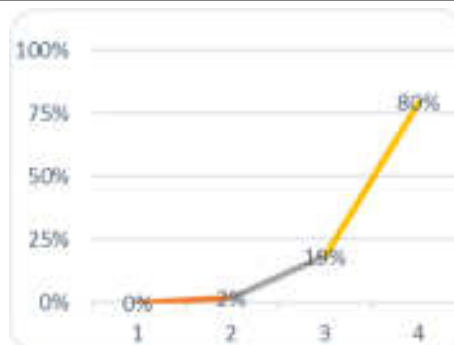

4. Equipamento e Material Didático

4.1. Distribuição e utilização de documentação (livros, mat. manip., fotocóp.s, fichas, etc.....) no decorrer das sessões.

Scores por categoria (N=)

Questionários Recolhidos	- Insuficiente a Muito Bom -			
	1	2	3	4
106	0	2	30	74

Média Total:	3,7
--------------	-----

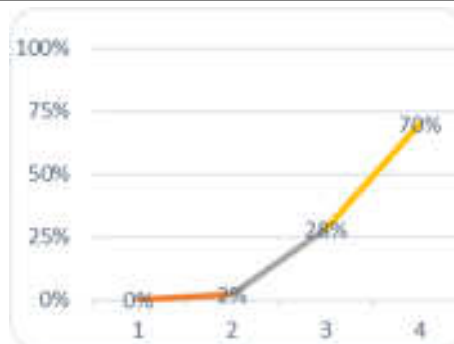

4.2. Utilização de material didático digital (PPT, vídeo e música, web, etc.)

Scores por categoria (N=)

Questionários Recolhidos	- Insuficiente a Muito Bom -			
	1	2	3	4
105	0	3	37	65

Média Total:	3,6
--------------	-----

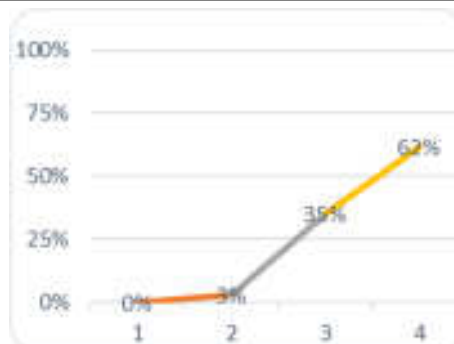

4.2.1. Outros? Quais?

UC 21: Vídeo, música e PP



Conclusões

Globalmente, os resultados dos inquéritos da autoavaliação do 2.º semestre, respeitante aos cursos de mestrado em Educação Pré-Escolar e de mestrado em Educação Pré-Escolar e Ensino do 1.º Ciclo do Ensino Básico, apresentam resultados muito bons, com 26 dos 26 indicadores avaliados em 3,4 ou superior (numa escala de 1 a 4), com destaque para a maioria dos indicadores (18 em 26) avaliados entre 3,7 e 3,8.



ANEXO 1 – Inquérito por questionário utilizado



Escola Superior de Educação João de Deus

Questionário de Avaliação de Unidade Curricular (UC)

Curso: _____ 1.º Ano Licenciatura
 U.C.: _____ 1.º Sem. Mestrado Profissionalizante

Nas questões que se seguem responda colocando ☒ de acordo com a Escala: 1 [insuficiente]; 2 [suficiente]; 3 [bom]; 4 [Totalmente ou Muito Bom]

1. Programa e Metodologia da Unidade Curricular (UC)		1	2	3	4	
1.1.	Os objetivos definidos no plano curricular foram atingidos?	Insuficiente				Totalmente
1.1.1.	Em caso de resposta negativa, justifique.					
1.2.	O programa da unidade curricular foi cumprido?	Insuficiente				Totalmente
1.2.1.	No caso de resposta negativa, justifique.					
1.3.	Utilidade dos temas abordados	Insuficiente				Muito Boa
1.4.	Duração total da UC	Insuficiente				Muito Boa
1.5.	Articulação com as outras unidades curriculares	Insuficiente				Muito Boa
1.6.	Regime de avaliação da UC	Insuficiente				Muito Boa
1.7.	Grau de satisfação com a UC	Insuficiente				Muito Boa
1.8.	Ligação da UC ao futuro profissional	Insuficiente				Muito Boa
2. Autoavaliação do aluno		1	2	3	4	
2.1.	Nível de aprendizagem nas aulas	Insuficiente				Muito Boa
2.2.	Interesse pela temática abordada	Insuficiente				Muito Boa
2.3.	Facilidade de compreensão dos temas	Insuficiente				Muito Boa
2.4.	Recetividade face às metodologias de trabalho	Insuficiente				Muito Boa
2.5.	Participação oral	Insuficiente				Muito Boa
2.6.	Capacidade de atenção	Insuficiente				Muito Boa
2.7.	Atitude	Insuficiente				Muito Boa
2.8.	Relação estabelecida com o docente	Insuficiente				Muito Boa
2.9.	Pontualidade e assiduidade	Insuficiente				Muito Boa
3. Avaliação do docente		1	2	3	4	
3.1.	Capacidade de comunicação	Insuficiente				Muito Boa
3.2.	Atitude pedagógica	Insuficiente				Muito Boa
3.3.	Preparação científica	Insuficiente				Muito Boa
3.4.	Grau de exigência	Insuficiente				Muito Boa
3.5.	Importância dada à criatividade	Insuficiente				Muito Boa
3.6.	Apoio ao longo do semestre	Insuficiente				Muito Boa
3.7.	Incentivo dado à investigação	Insuficiente				Muito Boa
4. Equipamento e Material Didático		1	2	3	4	
4.1.	Distribuição, utilização de documentação (livros, materiais manipuláveis, fotocópias, fichas, etc.) NAS AULAS	Insuficiente				Muito Boa
4.2.	Utilização do material didático digital (PPT, vídeo e música, web, etc.)	Insuficiente				Muito Boa
4.2.1.	Outros? Quais?					

Obrigado pela sua colaboração. maio/2017